



# **CRInt**

Comissão de Relações Internacionais

[crint.poli@usp.br](mailto:crint.poli@usp.br)

## Editais de Duplo Diploma

### **2019 – 2020**

# IMPORTANTE

**Não há bolsas associadas a nenhuma vaga!**

Pela primeira vez será necessário preencher 2 formulários: **Intranet POLI e plataforma MUNDUS**

*Ver apresentação do Passo a Passo no preenchimento das duas plataformas:  
**Intranet POLI e MUNDUS***

Prof. Fernando J Fonseca

# IMPORTANTE

No **CV (Curriculum vitae)** você deve colocar todos os fatos e situações importantes que **não estão** no Histórico Escolar:

- Atividades culturais, esportivas e acadêmicas relevantes: Baja, piano, futsal, **com ano e tempo de atividade** ...
- Prêmios em Olimpíadas;
- Bolsas recebidas no colegial;
- Relacionar cursos e certificados de proficiências em línguas, etc.

**INICIAÇÃO CIENTÍFICA** tem um campo próprio, onde deve ser colocado fonte de financiamento, tema, orientador e vigência;

**Relacione as IC atuais ou já terminadas!**

# IMPORTANTE

No **CV (Curriculum vitae)** você deve colocar todos os fatos e situações importantes que **não estão** no Histórico Escolar:

Mencione no CV caso você tenha uma cidadania europeia, para efeito de informação.

**Isto não ajuda nem atrapalha o processo seletivo.**

A vantagem é não ter a necessidade de solicitação de visto.

# IMPORTANTE

No **Plano Profissional** você relata os motivos das escolhas das opções: **Por que escolheu fazer estas disciplinas nesta escola?**

- Destacar a 1ª opção (mais ou menos **50% do texto do PP**. Relacionar as principais disciplinas pretendidas no exterior);
- Escrever sobre TODAS as opções;
- **Não precisa gastar muito tempo escrevendo** que o intercâmbio internacional será importante para a sua carreira: **nós sabemos isto!**
- Apresentar somente motivos **PROFISSIONAIS** e econômicos para as escolhas!!!!

# Módulo Vermelho e DD

		Créditos																													
		1	2	3	4	5	6	7	8	9	10	11	12	13	14	15	16	17	18	19	20	21	22	23	24	25	26	27	28	CA	
S e m	1	Núcleo Comum																				NCEE								28	
	2	Opt. livre	Núcleo Comum																				NCEE								28
	3	Opt. livre	Núcleo Comum																				NCEE								28
	4	Núcleo Comum																				NCEE								28	
	5	Núcleo Comum																				NCEE								28	
	6	Núcleo Comum																				NCEE								28	
e s t r e	7	Optativa Livre	Eletrônica III	Micro e Nanoeletrônica				Processamento de Sinais				Sistemas Eletrônicos Inteligentes				Sistemas Eletrônicos Embarcados				Sistemas Ópticos e de Micro-ondas	28										
	8	Optativa Livre	Lab. de Sistemas Eletrônicos	Optativa Eletiva				Optativa Eletiva				Optativa Eletiva				Economia e Administração					24										
	9	Optativa Livre																			PF I	ES							19		
	10	Optativa Livre																				PF II								18	

# Quanto à escolha das disciplinas

No **Plano Profissional** você relata os motivos das escolhas das opções:

Por que escolheu fazer estas disciplinas nesta escola?

- Recomenda-se que o candidato converse com o coordenador do curso sobre a escolha das disciplinas;
- Qualquer professor do seu curso também poderá ajudá-lo a discernir qual disciplina deva ser feita no exterior;
- **Nenhum professor poderá garantir** que um determinado curso será aprovado para substituir uma curso da POLI. Mas poderá ajudá-lo a ver quais disciplinas do exterior tem grande possibilidade de serem aprovadas para substituir uma disciplina da POLI;

**Todas as disciplinas** em que o aluno for **aprovado** no exterior **serão incluídas** no Histórico Escolar da POLI.

# Quais as disciplinas posso escolher no exterior?

As disciplinas deverão **ser necessariamente** do Master/Laurea Magistrale/Mestrado, ou seja, dos 2º. Ciclo de Estudos

França	1	2	<b>1</b>	<b>2</b>	<b>3</b>
Itália, Alemanha	1	2	3	<b>1</b>	<b>2</b>



# Quanto à escolha das disciplinas

No **Plano Profissional** você relata os motivos das escolhas das opções: **Por que escolheu fazer estas disciplinas nesta escola?**

- Todo aluno da USP deve matricular-se em pelo menos 12 créditos em cada semestre. Seja no Brasil, como no exterior. Considere um 1crédito-aula da POLI como sendo 1,25 ECTS. Portanto, o aluno precisa cursar 15 ECTS para obter os 12 créditos-aula da USP;
- Todo aluno de AE que **não for aprovado em nenhuma disciplina** ao longo de 2 semestres, será inserido na **Portaria 76** da PRG, ao voltar ao Brasil;
- O aluno de AE pode fazer o TF no exterior. *Converse com o Prof. responsável pelo TF* **do seu curso**, sobre os detalhes deste tipo de aproveitamento;
- O aluno de AE pode fazer estágio no exterior desde que a escola parceira permita. O possível aproveitamento deste estágio, realizado no exterior, como estágio obrigatório da POLI, depende de decisão de cada curso. Não há uma regra ou norma para toda a escola. *Converse com o coordenador de Estágio do seu curso.*

# IMPORTANTE

$$\text{ICRInt} = K0 * K1 * K2$$

O índice Índice CRInt leva em conta :

- ✓ a média limpa (que reflete o quão bem você passou numa disciplina quando foi aprovado);
- ✓ em quantos créditos você matriculou-se até hoje;
- ✓ em quantos créditos você foi aprovado;
- ✓ quantos créditos você trancou;
- ✓ em quantos créditos você foi reprovado;
- ✓ quantas reprovações você já eliminou;

Na **1ª Etapa** do Processo Seletivo  
leva-se em consideração:

**O valor do Índice CRInt**

Na **2ª Etapa** do Processo Seletivo

- O Curriculum Vitae;
- O Plano Profissional;
- Entrevista

# IMPORTANTE

Na entrevista, **em português**,  
você deve apresentar:

Cópia(s) simples do(s) certificado(s) de proficiência linguística (DELF, TOEFL, OnDaf, etc). Na falta do certificado oficial, o candidato poderá apresentar atestado(s) de cursos de línguas (CFI-POLI, Poliglota, Aliança Francesa, etc).

O(s) Certificado(s) e Atestado(s) deve(m) atestar o nível de conhecimento linguístico do candidato.

Certificado de  
Proficiência



Certificado de  
Participação em Curso

# IMPORTANTE

## Quanto ao exame de proficiência:

Não temos condições de fornecer as informações a este respeito.

PORTANTO, é responsabilidade do candidato:

- Verificar o nível exigido;
- Verificar as datas e tipos de exames oferecidos;
- A inscrição e obtenção da proficiência.

Certificado de  
Proficiência



Certificado de  
Participação em Curso

# Sobre os resultados de cada ETAPA

Os resultados de cada Etapa serão comunicados **por e-mail @usp.br** a todos os alunos (aprovação e reprovação), assim como todos os procedimentos relativos às etapas do processo seletivo.

Os e-mails enviados pelo SVREInt-Poli são oficiais e servem como comprovantes.

# Índice CRInt

O ICRInt visa ranquear os alunos que obtiveram os melhores resultados acadêmicos (independente do número de reprovações):

$$\text{Índice CRInt} = K0 \times K1 \times K2$$

Este **critério** é utilizado para **todos** os processos seletivos envolvendo internacionalização

# Obrigado!

Suas dúvidas podem ser enviadas para

**[crint.poli@usp.br](mailto:crint.poli@usp.br)**

3091-5751

ou resolvidas  pessoalmente

no horário de atendimento

da SVREInt (prédio Mário Covas)

das **11:00 às 13:30, todos os dias.**



# Considerações sobre o Processo Seletivo para Duplo Diploma

**Seleção 2016 – Intercâmbio 2017-2019**

**Seleção 2017 - Intercâmbio 2018-2020**



Número de opções por universidade!!!

# Candidaturas no Processo Seletivo em 2017

UNIFICADO

- Inscritos no PS **UNIFICADO**: **99 estudantes**
- Classificados para a 2ª Etapa: **91 estudantes**
- Resultado da 2ª Etapa:
  - Optaram Universidades que NÃO fazem 3ª Etapa (Alemanha, Bélgica, Espanha, França, Itália, Portugal, Peru): **87 estudantes**
  - Foram classificados para uma de suas opções: **77**
  - Ficaram para lista de espera: **9**
  - Desclassificados: **1**

Obs.: Universidades que tem 3ª Etapa: CentraleSupélec, Paristech, Chimie Lille, Polytechnique, Ecoles Centrales

# Candidatos classificados para 2ª Etapa por Grande Área

UNIFICADO

2017

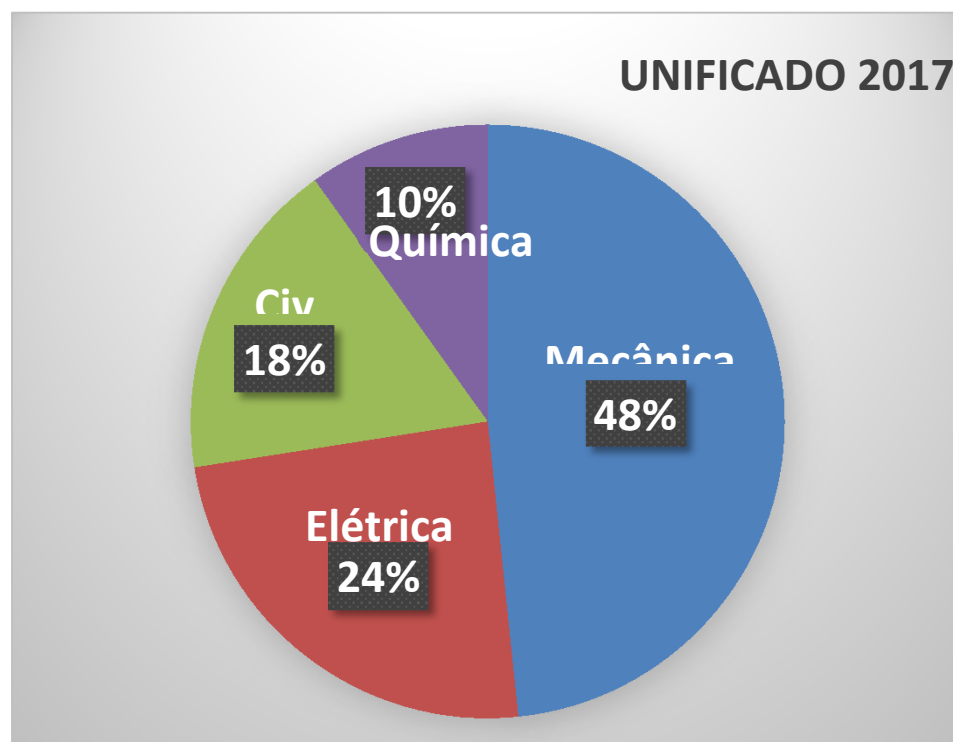

<i>Grande Área</i>	#
Mecânica	44 (48%)
Elétrica	22 (24%)
Civil	16 (18%)
Química	9 (10%)
Total	91

# Candidatos classificados para 2ª Etapa por curso

Alunos por curso para a 2a etapa

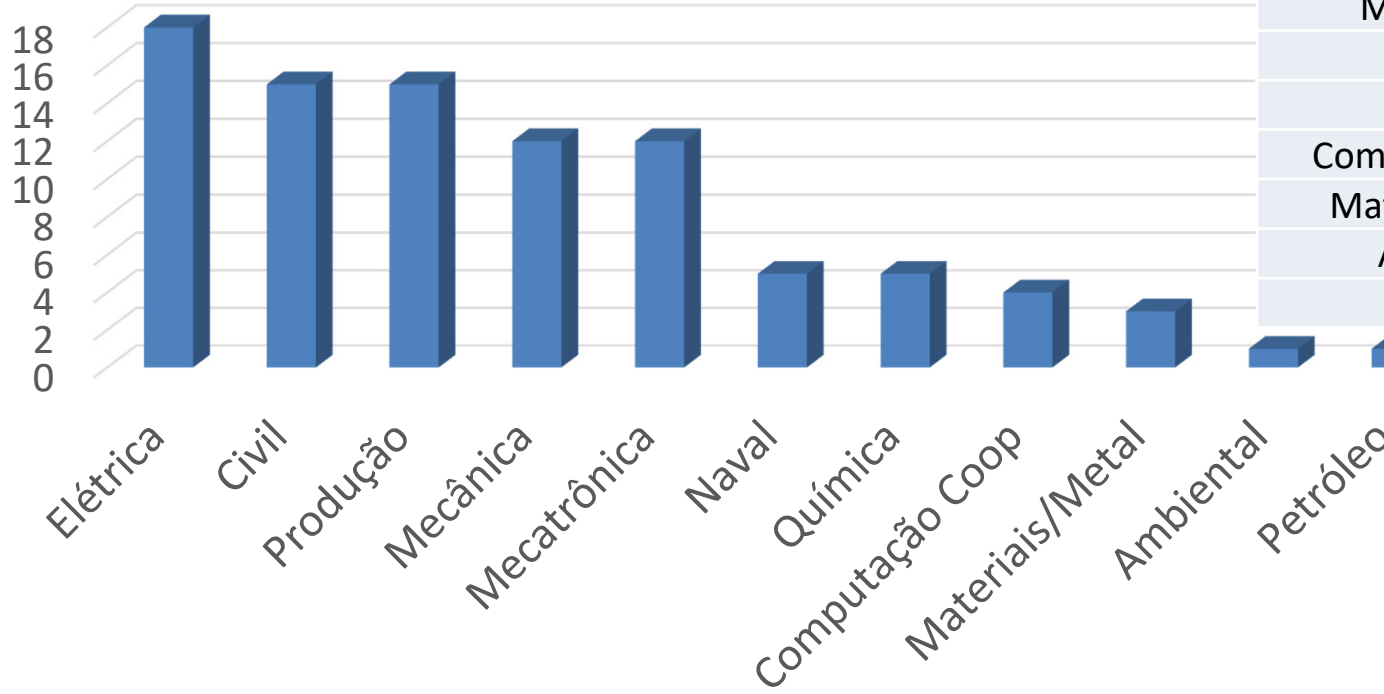

Total	91
Curso	#
Elétrica	18
Civil	15
Produção	15
Mecânica	12
Mecatrônica	12
Naval	5
Química	5
Computação Coop	4
Materiais/Metal	3
Ambiental	1
Petróleo	1

**UNIFICADO**

2017

## Proporção de candidatos classificados para a 2a Etapa pelo número total de alunos do curso

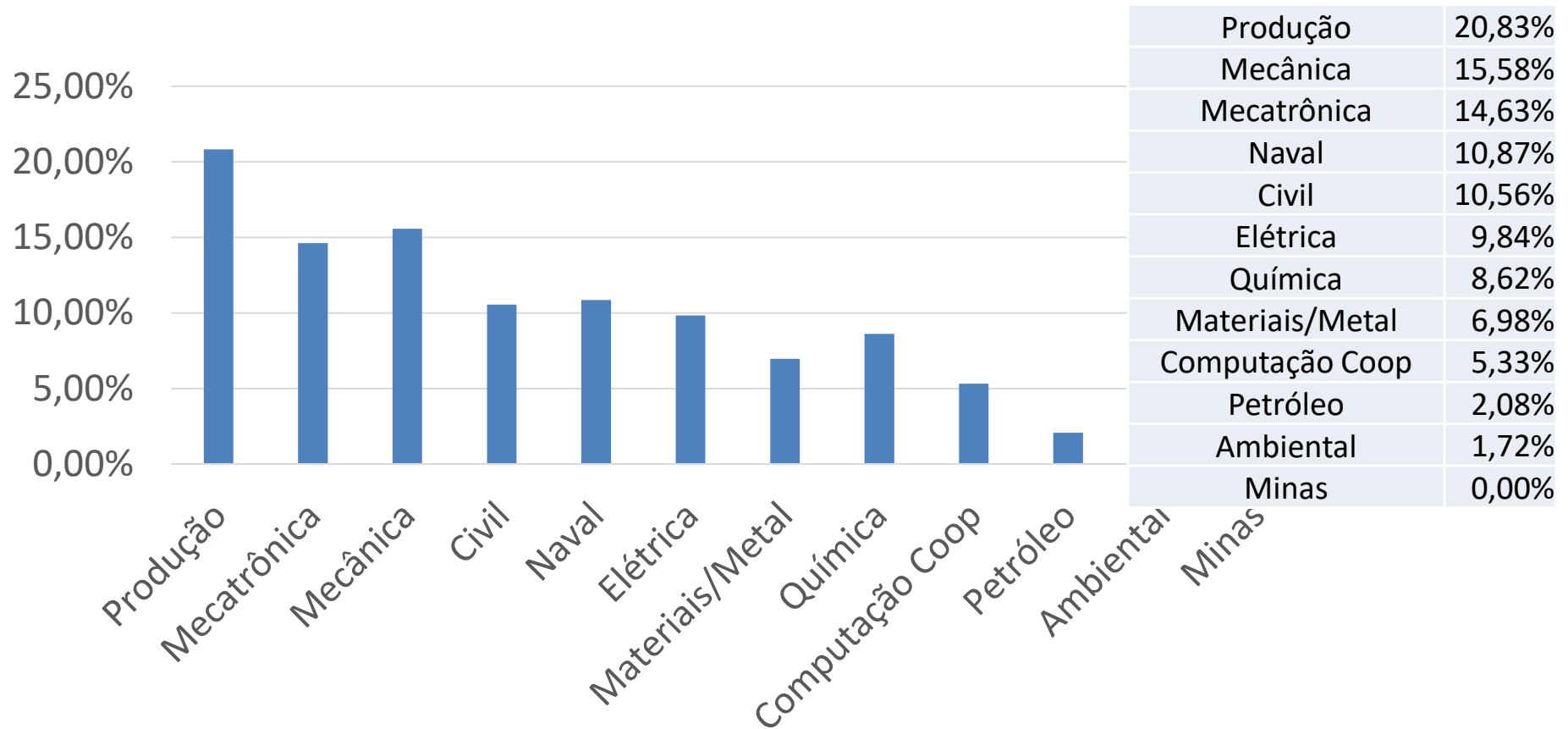

# Resultado da 2a Etapa do Processo Seletivo

## DD 2017-2018 por curso

UNIFICADO

2017

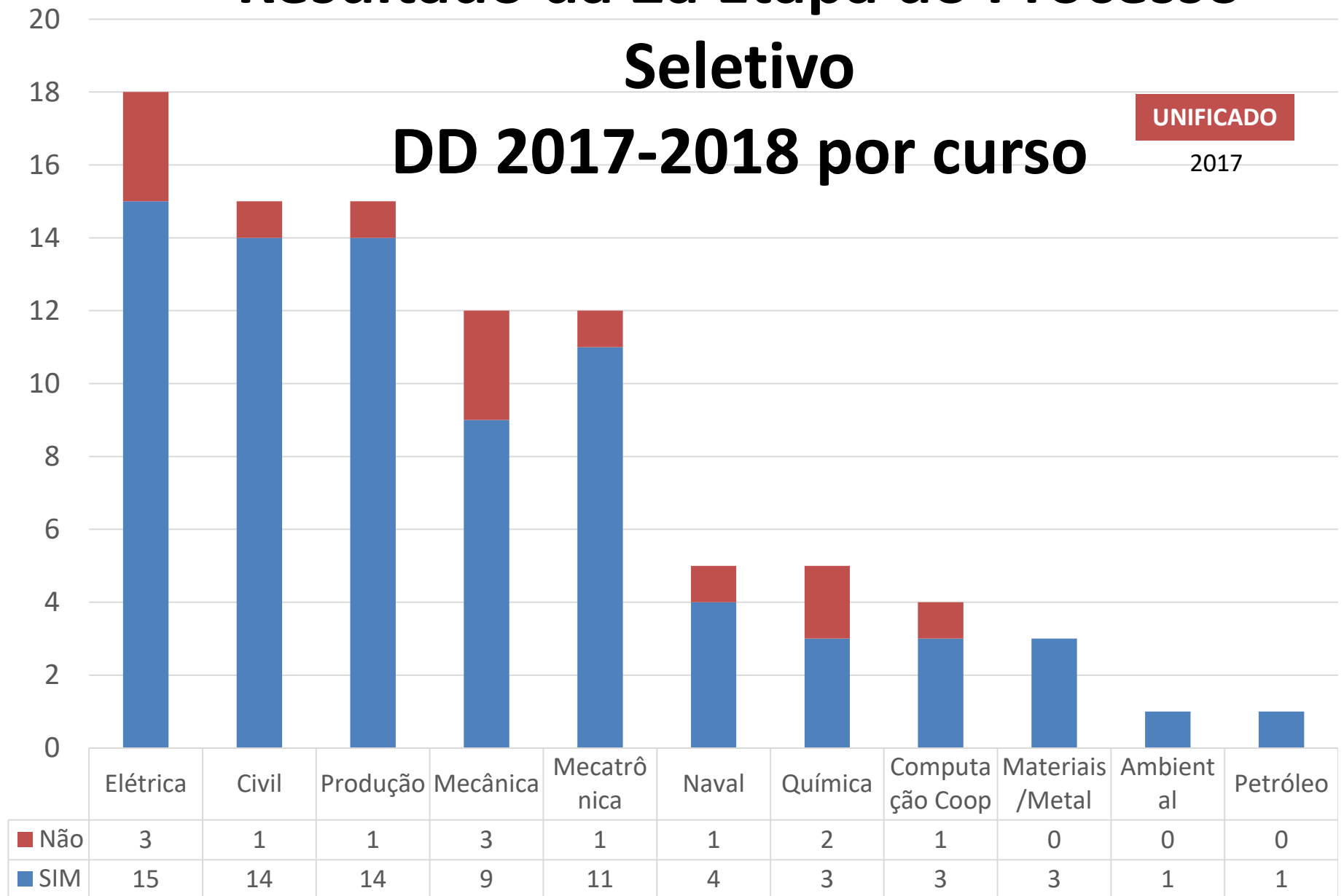

# Proporção de classificados da 2ª Etapa por curso pelo número total de alunos do curso

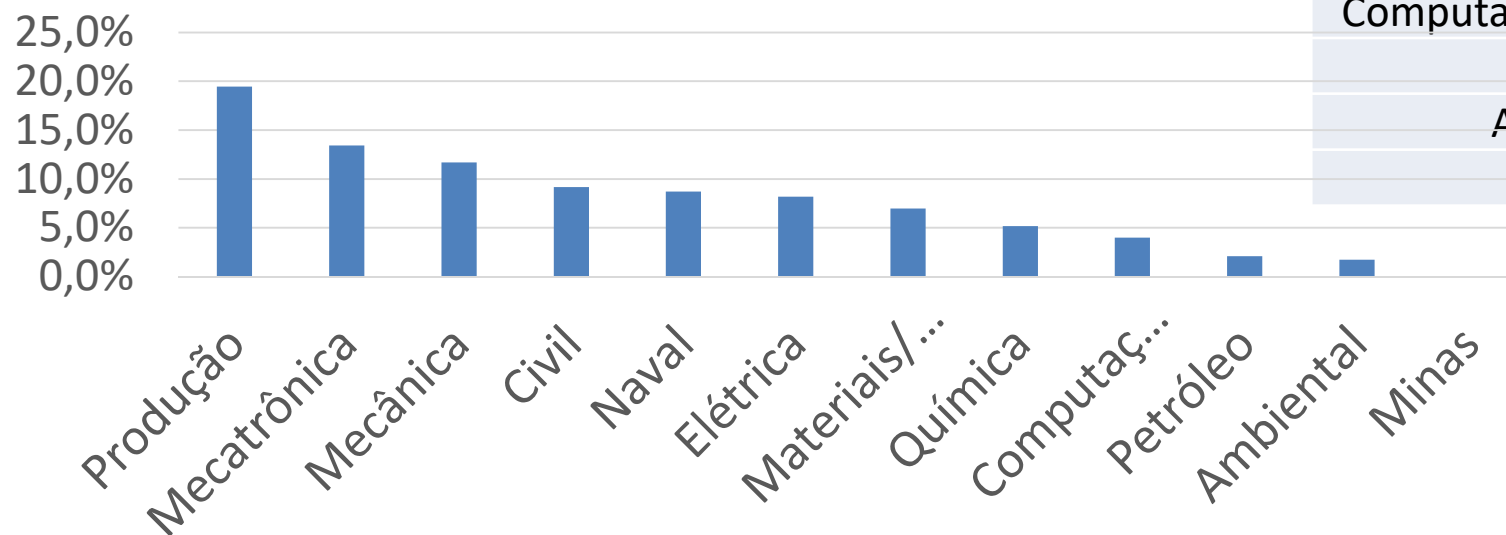

Produção	19,4%
Mecatrônica	13,4%
Mecânica	11,7%
Civil	9,2%
Naval	8,7%
Elétrica	8,2%
Materiais/Metal	7,0%
Química	5,2%
Computação Coop	4,0%
Petróleo	2,1%
Ambiental	1,7%
Minas	0,0%

UNIFICADO

2017

# Resultado DD por classificação na POLI pela MP suja

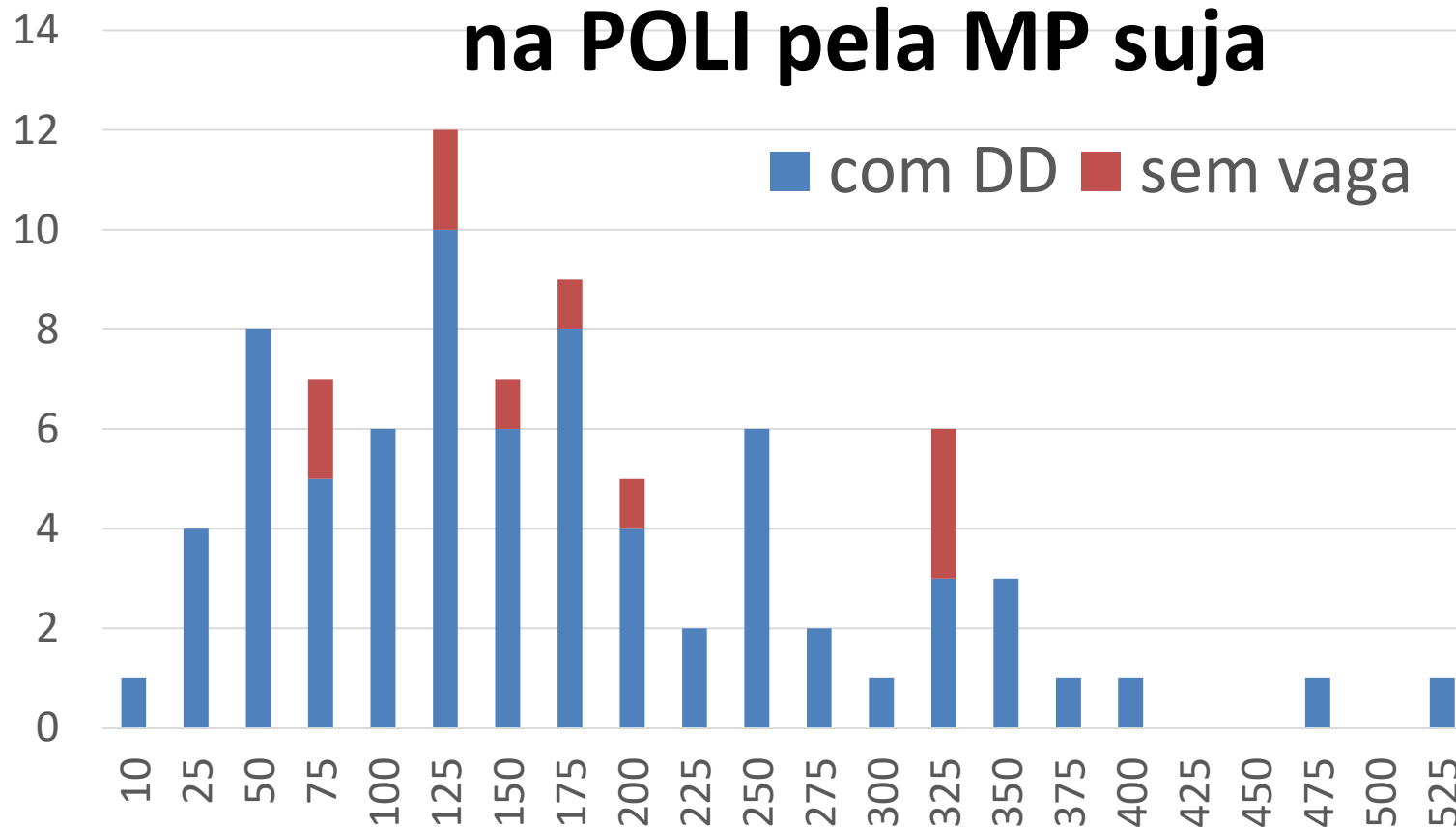



## Número de opções por Universidade

**UNIFICADO**

2017

	DD 2017-2018	99	88	65	41	28
Quant	Universidade	1a opção	2a. opção	3a. opção	4a opção	5a opção
58	POLIMI	28	17	6	5	2
49	POLITO	7	25	11	3	3
40	IST	9	7	10	4	10
28	PARISTECH	9	9	5	3	2
23	Grenoble	5	3	6	7	2
19	Darmstadt	7	6	4	1	1
16	UCLouvain	2	2	6	6	
12	Munchen	9	2	1		
11	Mines Nancy		3	3	4	1
11	PONTS	9		2		
10	SUPELEC	5	1	2	1	1
9	ESTP	2	6		1	
8	Aachen	1	2	3	1	1
6	A&M	1		1	2	2
6	X (Polytec)	1	2	2	1	
5	Chemie Lille	3	1		1	
5	UPM		1	2	1	1
2	ESPCI		1			1
1	Chimie Indust			1		
1	Ville de Paris	1				
1	PUCP					1

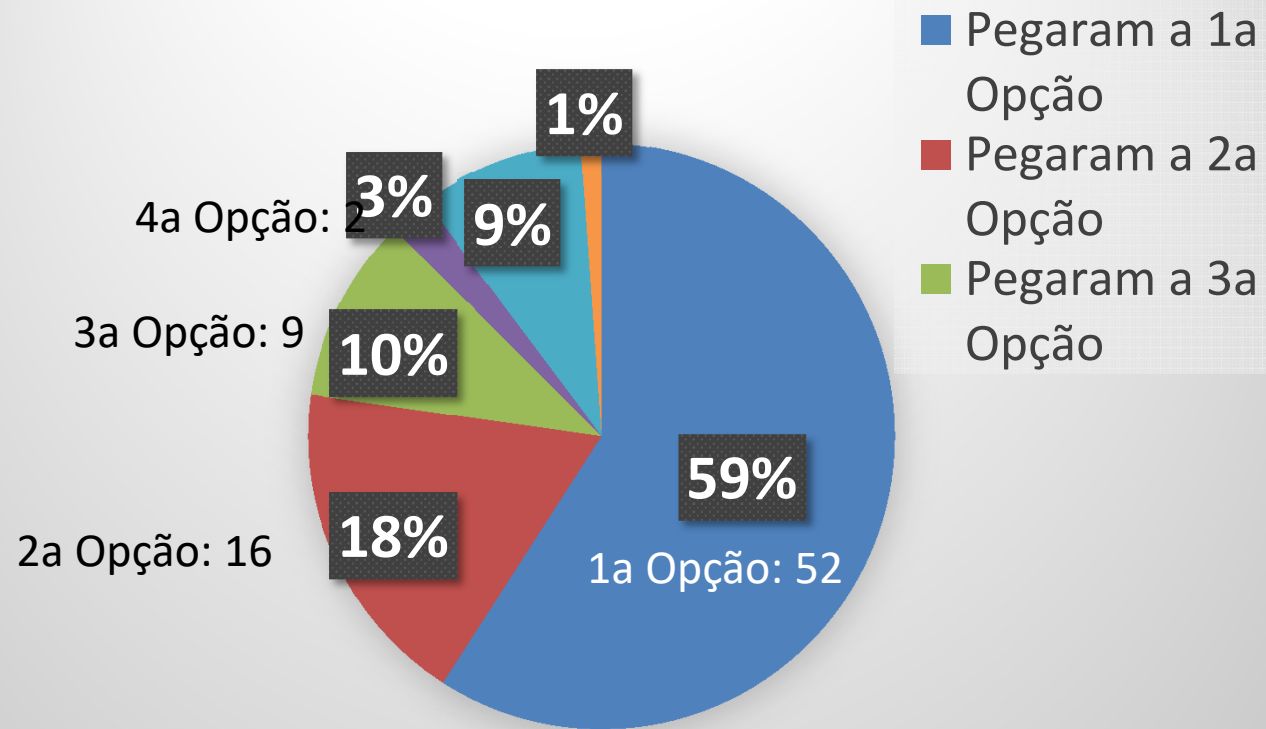

## Resultado por opções

# Resultado por país por Grande Área

2017

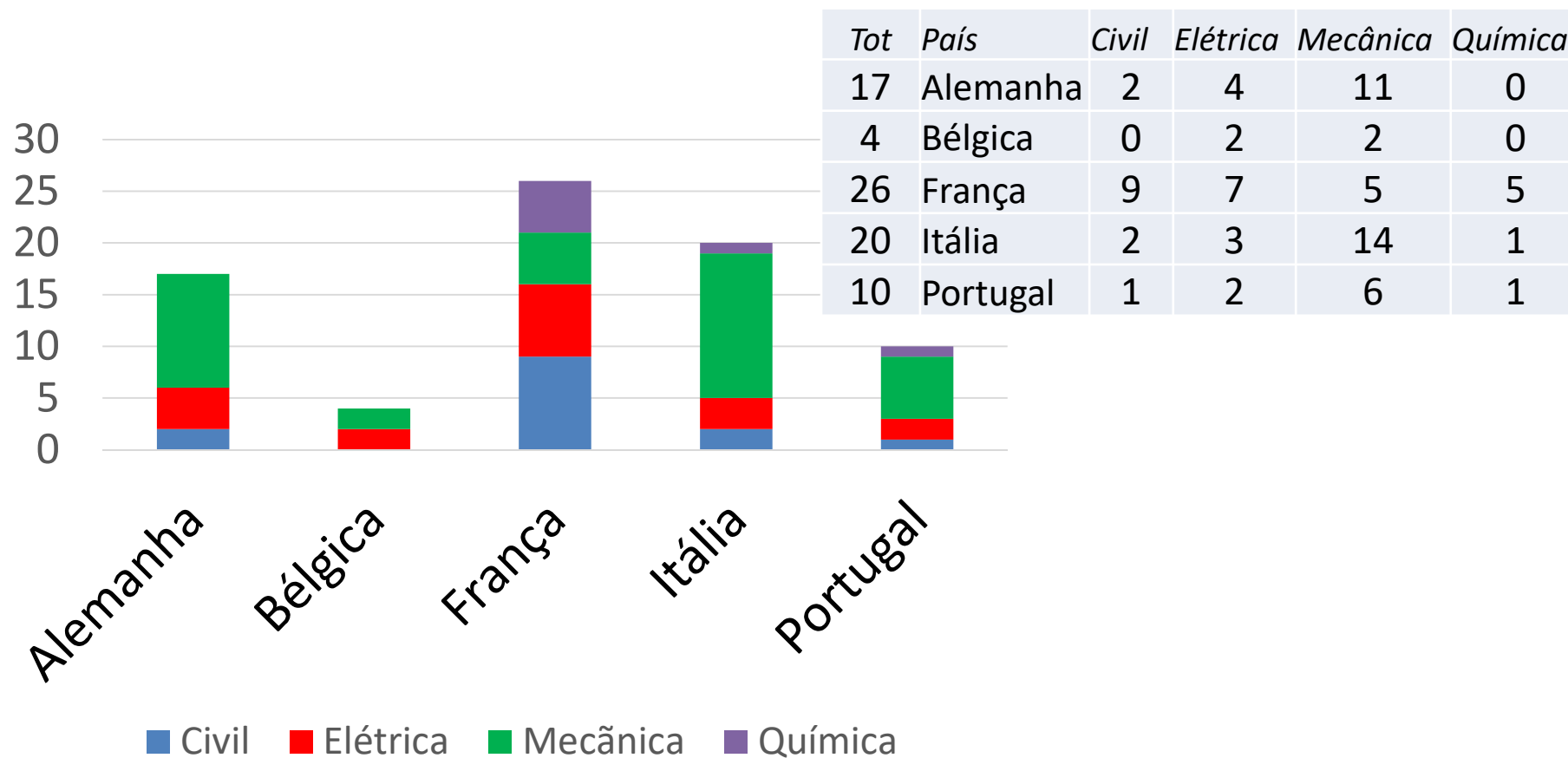

## Candidaturas no Processo Seletivo em **2016**

ECXS\*

- Inscritos no PS **ECXS\***: **49 estudantes**
  - Classificados para a 2ª Etapa: **36 estudantes**
  - Resultado da 2ª Etapa:
    - Colocaram como opção pelo menos 1 Ecole Centrale: **36**
    - Colocaram como opção a Polytechnique: **26**
- Foram classificados para a 3ª etapa das Ecole Centrale: **21**
- Foram classificados para a 3ª etapa da Polytechnique: **10**

## Candidaturas no Processo Seletivo em **2017**

- Inscritos no PS **ECXS\***: **36 estudantes**
  - Classificados para a 2ª Etapa: **29 estudantes**
  - Resultado da 2ª Etapa:
    - Colocaram como opção pelo menos 1 Ecole Centrale: **28**
    - Colocaram como opção a Polytechnique: **9**
- Foram classificados para a 3ª etapa das Ecole Centrale: **21**
- Foram classificados para a 3ª etapa da Polytechnique: **9**

\*ECXS = Ecole Centrales, Polytechnique, Supelec

## Candidaturas no Processo Seletivo em **2016**

<i>2016</i>	49	36
	Inscritos	2a etapa
Ambiental	0	0
Civil	7	4
Computação	1	1
Elétrica	20	15
Materiais	1	1
Metalurgia	1	1
Mecânica	6	5
Mecatrônica	1	0
Naval	3	3
Petróleo	3	1
Produção	1	0
Química	5	5

ECXS\*

## Candidaturas no Processo Seletivo em **2017**

<i>2017</i>	35	29	Média Ponderada	
	Inscritos	2a etapa	Maior	Menor
Ambiental	1	1	6,49	6,49
Civil	6	4	8,96	7,03
Computação	1	1	7,79	7,79
Elétrica	4	4	8,53	7,16
Materiais	1	0	0	0
Metalurgia	0	0	0	0
Mecânica	5	4	8,2	8,02
Mecatrônica	2	1	6,93	6,93
Naval	3	3	7,77	7,02
Petróleo	2	2	6,85	6,31
Produção	2	2	8,29	7,54
Química	8	7	8	7,19

## Candidaturas no Processo Seletivo em **2016**

ECXS\*

## Candidaturas no Processo Seletivo em **2017**

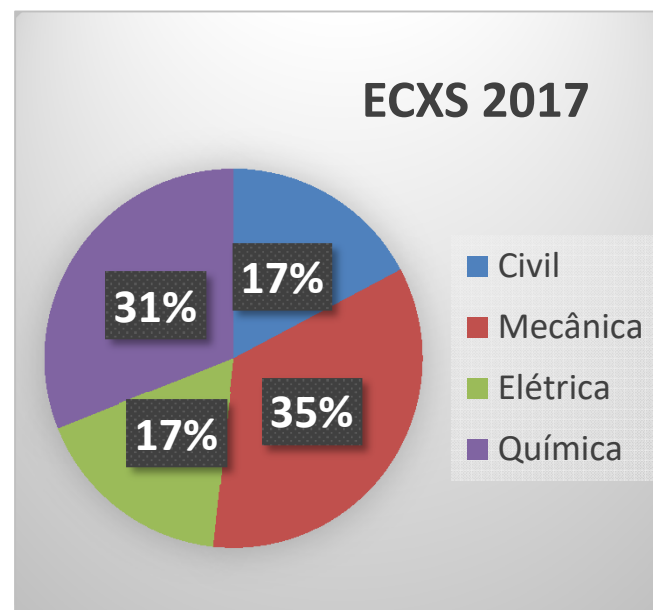
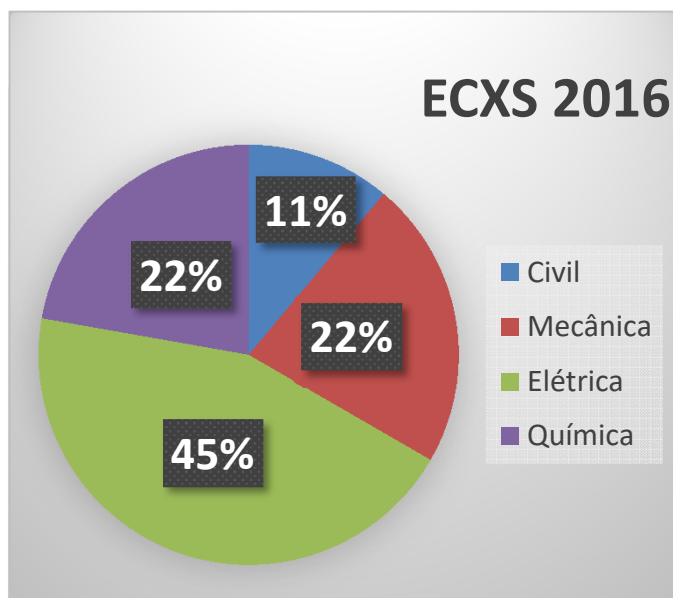

# Exemplos do Processo Seletivo de 2016

UNIFICAD  
O

- **Automação** / Ingresso 2013 – 41 alunos  
1º. Lugar = 9,02  
25º. Classificado = 6,73

Obs. A classificação é considerando os alunos do mesmo curso, ingressantes em 2013

- ▶ **Civil** / Ingresso 2013 – 139 alunos  
1º. Lugar = 8,82  
66º. Classificado = 6,57

Média ponderada do **último** classificado no PS 2016:

Automação = 6,73

Civil = 6,57

Computação = 6,74

Energia = 6,23

Materiais = 6,63

Mecânica = 6,39

Mecatrônica = 6,31

Naval = 6,47

Produção = 6,47

Química = 6,36

Sist Eletrônicos = 6,64

Teleco = 6,32



# Processo Seletivo em 2017

UNIFICADO

**Produção / Ingresso 2014 – 72 alunos**

1º. Lugar = 9,38

65º. Classificado = 6,68

**Civil / Ingresso 2014 – 142 alunos**

1º. Lugar = 7,81

84º. Classificado = 6,82

## Média ponderada do último classificado em 2017:

Automação = 6,73

Ambiental = 5,56

Civil = 6,82

Computação = 6,70

Elétrica = 6,41

Materiais = 6,13

Mecânica = 6,28

Mecatrônica = 6,27

Naval = 5,78

Produção = 6,60

Química = 7,02

Média do  
último  
aluno  
selecionado  
em  
cada Curso

	2016	2017
Ambiental		5,56
Automação	6,73	6,73
Civil	6,57	6,82
Computação	6,74	6,70
Elétrica		6,41
Materiais	6,63	6,13
Mecânica	6,39	6,28
Mecatrônica	6,31	6,27
Naval	6,47	5,78
Petróleo		6,96
Produção	6,47	6,60
Química	6,36	7,02