

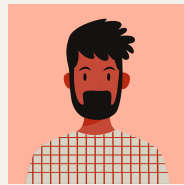

# Atividades PoliRetribua 2023

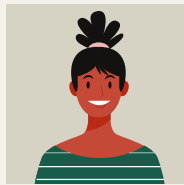
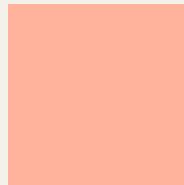
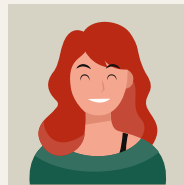
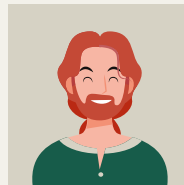
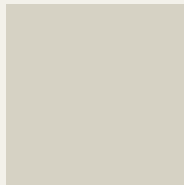
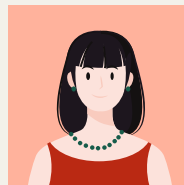
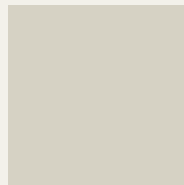
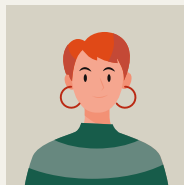

# Fev/Mar 2023

## Treinamento de Mentores

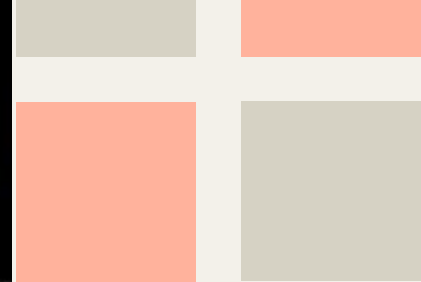
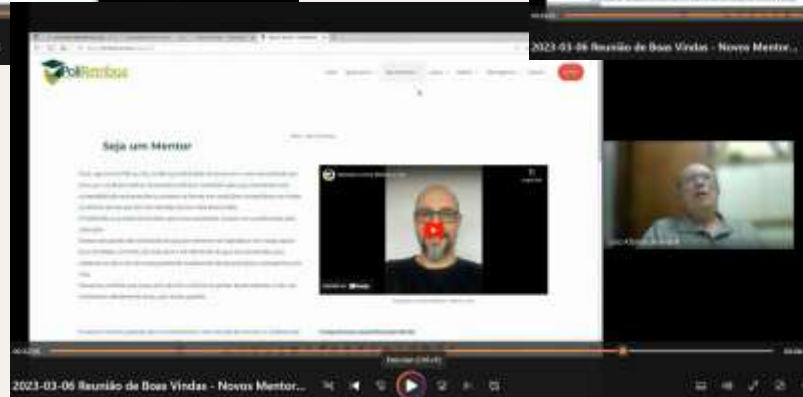
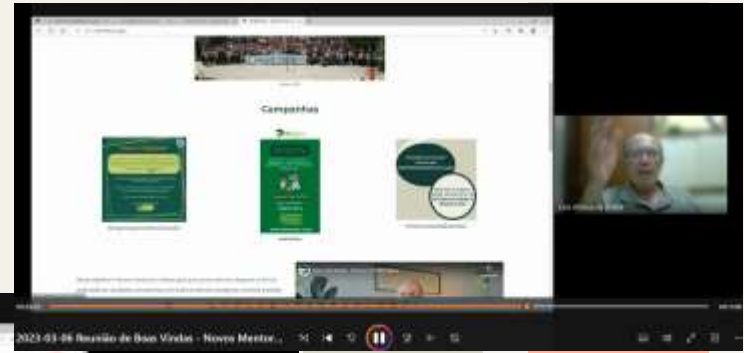
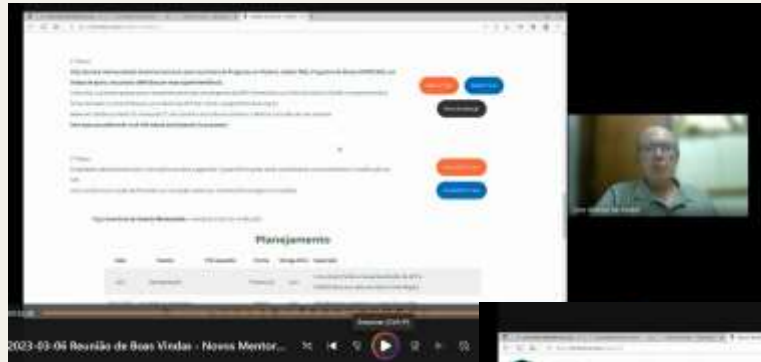

# Março 2023

## Pareamento Mentor-Mentorando



# Distribuição de 30 notebooks



# 50 bolsas distribuídas

- Investimento previsto de R\$ 300.000,00
- 10 parcelas de R\$ 600,00 totalizando R\$ 6.000,00
- 43 Bolsas para o 1º ano a fundo perdido, das quais 6 bolsas foram patrocinadas pela Fundação Vanzolini, a quem agradecemos.



- 7 Bolsas para o 2º ano, restituíveis, devolvidas 2 anos após a formatura do aluno.
- Contrapartida dos alunos é o desempenho escolar. Foram renovadas 32 bolsas e 13 não renovadas. Houve 5 desistências e 4 bolsas foram atribuídas a novos alunos.



# 1º Palestra: Pertencer e incluir



Prof. Dr. Alessandro de Oliveira Santos – Psico USP



# 2º Palestra: Saúde Mental

**PALESTRA** 27 DE ABRIL  
19 - 20 H

# SAÚDE MENTAL

Profa Ms. Adriana Fóz

---

**PLASTICIDADE EMOCIONAL NA SUPERAÇÃO DE  
DESAFIOS**

---

**ONDE: REMOTO**  
**REGISTRO OBRIGATÓRIO NO FORMULÁRIO  
PARA ENVIO DO LINK**

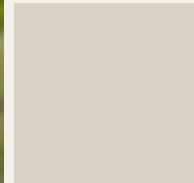
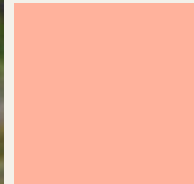
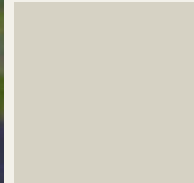

# 3° Palestra: Soft-Skills



Prof. Dr. Alexandre Cricci





# 4º Palestra: Educação Financeira



Mentor Gabriel Migliori

Educação financeira ...

22/05/2023 11:45h  
AEP

Registro obrigatório  
Sanduiches @  
refrigerante

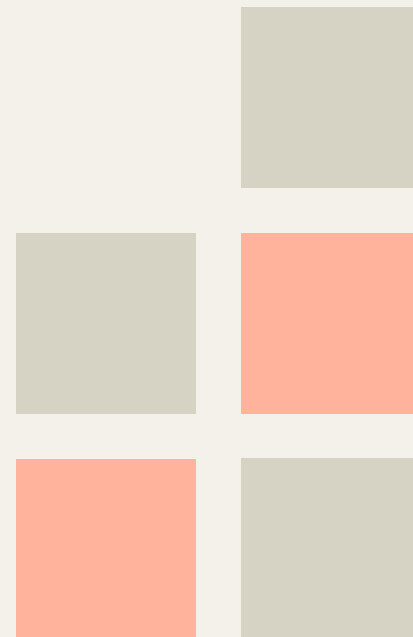

# 5º Palestra: Perspectiva da Engenharia no Brasil

**PALESTRA** 24 DE MAIO  
19:30 H

# PROMON

**ENGENHARIA**

Engº Rodrigo Cruz

---

**EXPECTATIVAS DA ENGENHARIA NO BRASIL**

---

**ONDE: REMOTO**

REGISTRO OBRIGATÓRIO NO FORMULÁRIO PARA  
ENVIO DO LINK

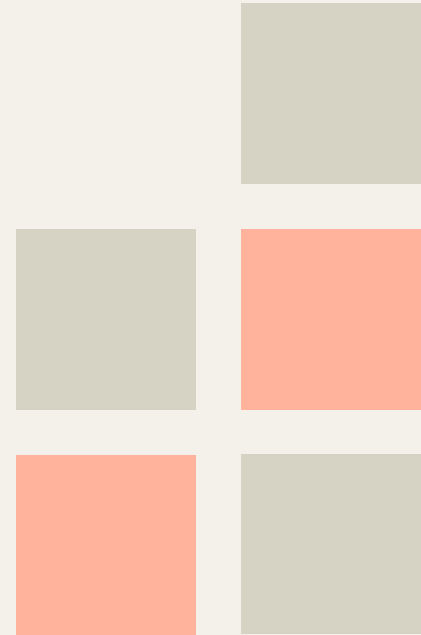

# 6º Palestra: Evento de conexão e inspiração McKinsey

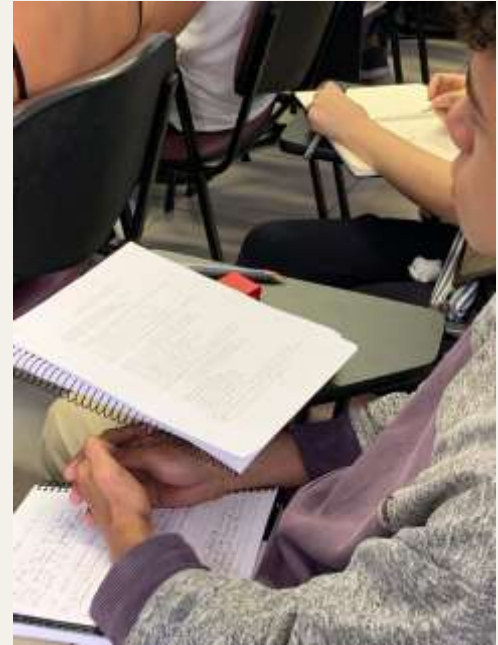

# 7º Palestra: PMI

**Projetos - Motivadores**

**Projeto é:**

- Um esforço temporário
- Empreendido para criar um produto, serviço ou resultado único
- Ação envolvendo um requisito (vários com o mesmo objetivo) ou necessidade gerando resultados

Em discussão / evolução

Origem Interna e Externa

Governos  
Agências  
Reguladoras  
Clientes externos  
Clientes internos  
Concorrentes  
Sociedade  
Recursos Materiais  
Recursos Humanos  
Tecnologias

Requisitos Legais e Regulatórios  
Solicitações das partes interessadas  
Melhorias e ajustes de produtos, serviços e processos  
Estratégia tecnológica  
Estratégia de negócios

Projetos

Produto  
Serviço  
Resultado

Pressão

00:22:38 02:31:21

Gestão de Projeto - PMI Prof Ricardo Abbud (2023-0...

# 8º Palestra: Como construir sua rede de networking e buscar mentoria - McKinsey

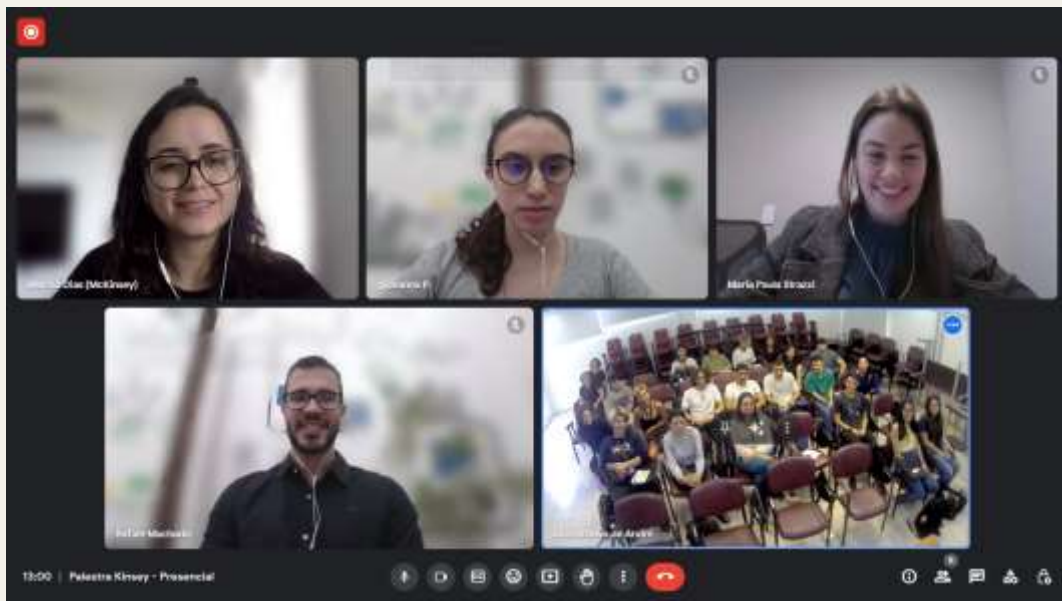



# 9º Evento: Visita à Promon





# 10º Palestra: Orientação e Agenda



Mentoras prof.<sup>as</sup> Maria Elizabeth e Marilda

# 11º Palestra: Educação Midiática



Mentora Profa Dra Renata Marè

# 12º Evento: Visita à Bienal de arte de SP





# 13° Palestra: Aprimorando sua presença pessoal e habilidades de apresentação - McKinsey



# Curso de Matemática Básica

Vamos vencer Cálculo e Álgebra Linear

- **12** aulas semanais ao vivo
- Orientação do IME
- Contrato com o Cursinho da Poli, pago com recurso de bolsas
- Plataforma EAD disponibilizada

Coordenação Mentor Prof. Dr. João Cyro



# Busca por emendas parlamentares para bolsas

- Depta Federal Tábata do Amaral
- Depta Federal Adriana Ventura
- Depta Estadual Marina Helou



Alesp: Dep Est Marina Helou



# Emissão de 3 newsletters para divulgação das atividades



Apresentamos nesta edição:

## As mais recentes realizações do Programa Poli RETRIBUA!

### Distribuição de notebooks e disponibilidade de duas máquinas para empréstimos emergenciais de curta duração

Foram distribuídos **27 notebooks** para os alunos do programa e disponibilizados dois para empréstimos de curta duração.

Publicamos no site a relação dos alunos que se beneficiaram, além da origem do equipamento, isto é, quem doou:

[Veja a relação](#)

Deixamos aqui nossos agradecimentos à ZU Deems, à FDTE, ao Mentor André Vasconcelos e aos Mentores que participaram da vaquinha Mentorando Matheus Moreira Sousa. Também podemos esquecer da Ana Paula, que viabilizou a doação da ZU

[Veja o vídeo da entrega](#)



SEJAM BEM-VINDOS E BEM-VINDAS

### Iniciando a Mentoria em 2023

Os Mentores e Mentoras ingressantes em 2023 foram recebidos em eventos virtuais no mês de fevereiro. Sejam bem-vindos e bem-vindas!



**Boas vindas aos novos e Treinamento a todos os Mentores e Mentoras**  
Nos encontros de treinamento online de todos os Mentores participantes do PoliRetribua, em fevereiro de 2023, foram destacados os principais norteadores do nosso programa com sugestivas e excelentes reflexões, colaborando com o desenvolvimento do processo de Mentoria.  
**Obrigado a todos e todas!**

### Integração dos novos alunos em três fases



Primeira fase



Segunda fase



Terceira fase



### Atualizações Poli Retribua

Nós temos trabalhado muito para manter o projeto a todo vapor, segue um resumo do que tem acontecido nos últimos dias.

#### Início do programa do PoliRetribua

Alunos do 1º ano

Terá início em 15 de março.

Os alunos que aceitarem entrar no processo: concordam a bolsa que será definida no final de maio, quando a avaliação do SAS for finalizada.

Estaremos na semana do calouro entre 13 e 17 de março para apresentar o programa.

Alunos do 2º ano

Todos os atuais alunos e os com perfil P1 e P2 pelo SAS podem se inscrever em 2023. A bolsa, no entanto, será restituível, isto é, deverá ser devolvida à AEP 30 meses após a formatura, em até 20 meses, apenas com correção monetária.

Os alunos também podem ingressar no programa somente com mentoria. Alunos do programa permanecerão com o mesmo Mentor.

Visite nosso site para maiores informações: [poliretribua.org.br](http://poliretribua.org.br)

Base de dados do programa está atualizada

Agradecemos a todos os CITE, por conseguirem atingir essa meta.

Novo site em ar

Acesse em [poliretribua.org.br](http://poliretribua.org.br)

Dia 11/02, sábado às 15h Ocorreu a primeira reunião aberta.

### Prestação de contas de 2022 e perspectivas de 2023.

Foram convidados todos os Mentores, Mentorandos, doadores ativos ou não, ex-bolsistas e todos os amigos do PoliRetribua.  
**AGRADECEMOS A PRESENÇA DE TODOS.**

# Eventos de teatro - Lazer

- Porchat e Barbixas





Nos aguarde  
com muito  
mais em 2024.

Boas festas a  
todos ...